

# つしま

## 雛の春

堀田家住宅ひなまつり展



だんじりぶね  
車楽舟

# 堂々帰還!



## memo

平成28年12月1日、エチオピアの首都アディスアベバで行われていた政府間委員会において「尾張津島天王祭の車楽舟行事」を含む全国33件の「山・鉦・屋台行事」がユネスコ無形文化遺産へ登録されました。

毎年、皆さんの目を楽しませている「尾張津島天王祭」。連綿と続いてきた人から人への伝承は祭りに関わる人の苦勞の賜物です。ユネスコの登録はその伝承活動が認められた結果でもありません。祭りを続けていく苦勞のうちに、用具の保存修理が挙げられます。伝統を守っていくには、祭りのかたちをできるだけ変えないように、また今後もしさらに続いていくよう、時には工夫しながら可能な限り適切な保存・修理が必要です。

でも、  
「歴史ある祭り」  
長年の傷みが…

平成30年1月20日、尾張津島天王祭に使用される鉄船4艘（市江車と津島車の2車分）が修繕を終えて戻ってきました。今回はその修繕の様様をご紹介します。

この修繕は、船体の劣化した塗膜や錆を除去し、腐食箇所の補強後に塗装を施すものです。「尾張津島天王祭車楽舟行事伝承保存委員会」が事業主体となり取り組みました。

▶ 塗膜が剥がれ、腐食が進んでいた船体



## ～修繕の様子～



コベリ材(外枠)を外す。



サンドブラストで塗装をはがし、腐食の除去などを行う。

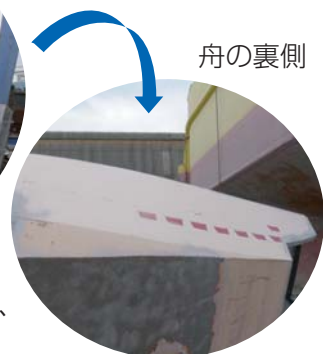

舟の裏側



(写真左) 修繕を終えた4艘。右2艘が市江車、左2艘が津島車。

(写真下) 喫水線などの模様も統一を図った。



今後の天王祭が  
楽しみだね♪



この舟の  
ことだよ！



問合せ 社会教育課生涯学習G

☎ 55-9421

車楽舟6車分(1車は2艘の船を連結させているため計12艘となります)を毎年2車(4艘)ずつ修繕します。国の補助などを得ながら平成31年度の事業完了を予定しています。  
今後も継続して、幕など他の祭り用具についても修繕していくことができよう、保存団体市が一体となって取り組みます。

今後も修繕を続けて  
いきます！





# 税のお知らせ

## お知らせください

固定資産税は、毎年1月1日を賦課期日として課税します。そのため、賦課期日までに家屋の取壊しや新增築、用途変更、未登記家屋の名義変更、土地の利用状況の変更などをされた場合ご連絡ください。

※平成30年1月2日以降に新增築された家屋について、固定資産税評価額を算出するため、税務課家屋担当調査員による家屋調査を随時実施していますので、ご協力をお願いします。

## 平成30年度固定資産税に関する土地・家屋価格等縦覧帳簿の縦覧

所有する土地・家屋の価格等と、市内にある土地・家屋の価格等をご覧いただき、比較することができます。

**日時** 4月2日(月)～5月1日(火) (市役所閉庁日は除く)  
午前8時30分～午後5時15分 (水曜日は、午後7時まで)

**場所** 税務課 (市役所2階)

**手数料** 無料

**対象** 市内に固定資産税を納税すべき土地・家屋を所有している方または同居の家族

**持ち物** 本人確認のため①または②をお持ちください。

①個人番号カード(写真付)、住民基本台帳カード(写真付)、運転免許証、パスポート、在留カード、特別永住者証明書、官公署が発行した免許証、許可証、資格証明書等(本人の写真が貼付されたものに限る)

②健康保険証、年金証書等

※対象者以外の方は、対象者の委任状が必要です。

**その他** 電話での縦覧帳簿記載内容に関する問い合わせには、お答えできません。税務課窓口までお越しください。なお、縦覧帳簿のコピーはできません。



## 固定資産(土地・家屋・償却資産)課税台帳の閲覧および証明書の交付

**日時** 市役所閉庁日は除く、午前8時30分～午後5時15分(水曜日は、午後7時まで)

※平成30年度分は、4月2日(月)以降

**場所** 税務課(市役所2階)

**手数料** 台帳の閲覧は有料(ただし、平成30年度分については、縦覧期間中は無料)、  
証明書交付は有料

**対象** 次に該当する方

- ・市内に土地や家屋を所有している方または同居の家族
- ・借地・借家人など

**持ち物** 土地・家屋価格等縦覧帳簿の縦覧に同じ

※借地・借家人の方は、①②以外に権利関係が明らかになるもの(賃貸契約書等)をご持参ください。

※対象者以外の方は、対象者の委任状が必要です。

**その他** 電話での課税台帳記載内容に関する問い合わせには、お答えできません。税務課窓口までお越しください。

**問合せ** 税務課固定資産税G ☎55-9264



## 軽自動車などの名義変更および廃車の届け出

軽自動車税は、毎年4月1日現在に原動機付自転車や軽自動車などを所有している方に課税され、その年の5月に納税通知書が送付されます。名義変更や廃車の届け出をしていない方は、お早めに手続きしてください。なお、例年3月末は窓口が大変混雑しますので、3月中旬までにお手続きいただくようお願いいたします。

届け出の窓口は、車種や管轄区域によって異なります。

なお、軽自動車の名義変更、廃車などの手続きについては、軽自動車検査協会のホームページからご覧いただけます。

<http://www.keikenkyo.or.jp>

問合 税務課市民税G ☎55-9263

車種	届け出先 (※は名古屋ナンバーの場合)
原動機付自転車、小型特殊自動車、ミニカー など	税務課市民税G(☎55-9263) または新住所地(定置場)の市町村役場
軽自動車二輪 (排気量125cc超250cc以下)	※愛知県軽自動車協会(名古屋市港区) ☎052-659-1040
二輪の小型自動車 (排気量250cc超)	※愛知運輸支局(名古屋市中川区) ☎050-5540-2046
軽自動車三輪・四輪 など	※軽自動車検査協会 愛知主管事務所 (名古屋市港区) ☎050-3816-1770

## 税金の納め忘れはありませんか

市では、度重なる催告にもかかわらず納税されない方に対して、滞納処分を行うことがあります。滞納処分は、正しく納税された方との間に不公平が生じないよう、給与、預貯金、不動産等を差し押さえるものです。

税金の納め忘れがないか、今一度お確かめください。

### 納税相談を随時行っています

納期限までに納付が困難な場合は、必ず収納課に相談してください。

毎週水曜日は、窓口を午後7時まで延長しています。仕事などで昼間に来庁できない方は、ぜひご利用ください。

### 市税などの納付は便利な口座振替で

口座振替をご利用いただければ、納付忘れを防ぐことができます。また、現金を持ち歩く必要もありませんので安全です。

申し込み手続きなどは、22ページの「今月の市税や料金など」をご覧ください。

問合 収納課 ☎55-9276、55-9279

## 平成30年度津島市税等納付のこよみ

月	4	5	6	7	8	9	10	11	12	1	2	3
納期限	H30 5月1日 (火)	H30 5月31日 (木)	H30 7月2日 (月)	H30 7月31日 (火)	H30 8月31日 (金)	H30 10月1日 (月)	H30 10月31日 (水)	H30 11月30日 (金)	下記※	H31 1月31日 (木)	H31 2月28日 (木)	H31 4月1日 (月)
固定資産税・都市計画税	○ 第1期			○ 第2期					○ 第3期		○ 第4期	
市民税・県民税			○ 第1期		○ 第2期		○ 第3期			○ 第4期		
軽自動車税		○ 全期										
国民健康保険税		○ 第1期	○ 第2期	○ 第3期	○ 第4期	○ 第5期	○ 第6期	○ 第7期	○ 第8期	○ 第9期	○ 第10期	
市営・改良住宅家賃	○	○	○	○	○	○	○	○	○	○	○	○
住宅新築資金等償還金	○	○	○	○	○	○	○	○	○	○	○	○
保育所利用者負担金	○	○	○	○	○	○	○	○	○	○	○	○
介護保険料	○ 第1期	○ 第2期	○ 第3期	○ 第4期	○ 第5期	○ 第6期	○ 第7期	○ 第8期	○ 第9期	○ 第10期	○ 第11期	○ 第12期
後期高齢者医療保険料				○ 第1期	○ 第2期	○ 第3期	○ 第4期	○ 第5期	○ 第6期	○ 第7期	○ 第8期	
下水道事業受益者負担金					○ 第1期		○ 第2期		○ 第3期		○ 第4期	

※12月(納期限)

固定資産税・都市計画税、国民健康保険税…平成30年12月27日(木)

下水道事業受益者負担金…平成30年12月25日(火)

市営・改良住宅家賃、住宅新築資金等償還金、保育所利用者負担金、介護保険料、後期高齢者医療保険料…平成31年1月4日(金)

# 国民健康保険のお知らせ

問合 保険年金課  
国民健康保険G  
☎24-1113

## 加入・脱退の届け出

- ・就職・退職等をしたときは、必ず14日以内に届け出をしてください。
- ・加入の届け出が遅れた場合、国民健康保険の資格を取得した月まで遡って国民健康保険税を納めることになり、その間に掛かった医療費も、全額自己負担になることがあります。
- ・他の健康保険に加入後、国民健康保険証で診療を受けた場合、医療費を後日返還していただくことがあります。

届け出の種類・持ち物 下表のとおり

	こんなとき	手続きに必要なもの	すべての手続きに共通して必要なもの
国保に加入するとき	津島市へ転入したとき	—	世帯主および届出対象者の個人番号(マイナンバー)が確認できる次のいずれか
	子供が生まれたとき	—	
	退職等により社会保険や共済組合等から脱退したとき	社会保険資格などが喪失した事実を証明する書類(健康保険資格喪失連絡票など)	
	社会保険や共済組合等の被扶養者でなくなったとき	—	
国保を脱退するとき	生活保護を受けなくなったとき	生活保護廃止決定通知書	<ul style="list-style-type: none"> <li>・個人番号カード</li> <li>・個人番号通知カードと顔写真付きの身元確認書類</li> <li>・個人番号が記載された住民票と顔写真付きの身元確認書類</li> </ul> ※顔写真付きの身元確認書類がない場合は下記のいずれか2点が必要
	津島市から転出するとき	国民健康保険被保険者証	
	死亡したとき	—	
	就職等により社会保険や共済組合等に加入したとき	<ul style="list-style-type: none"> <li>・国民健康保険被保険者証</li> <li>・社会保険資格を取得した事実を証明する書類(社会保険などの被保険者証、健康保険資格取得連絡票など)</li> </ul>	
その他	社会保険や共済組合等の被扶養者となったとき	—	<ul style="list-style-type: none"> <li>・住基カード(顔写真なし)</li> <li>・医療保険証</li> <li>・年金手帳、年金証書</li> <li>・介護保険証</li> <li>・各種医療受給者証 など</li> </ul>
	生活保護を受け始めたとき	<ul style="list-style-type: none"> <li>・国民健康保険被保険者証</li> <li>・生活保護開始決定通知書</li> </ul>	
	市内転居したとき	国民健康保険被保険者証	
	世帯主が変わったとき	—	
	被保険者証や高齢受給者証を紛失、汚損したとき	(汚損した)国民健康保険被保険者証	
その他	国民健康保険の加入者が修学のため津島市から転出したとき	在学証明書または学生証	
	交通事故の治療に国民健康保険を使うとき	<ul style="list-style-type: none"> <li>・印鑑</li> <li>・交通事故証明書</li> </ul>	

※「国民健康保険高齢受給者証」「国民健康保険限度額適用認定証」等をお持ちの方は持参してください。

※国民健康保険に加入の際には、口座振替の登録をします。次のいずれかを持参してください。

口座振替を希望する金融機関の通帳および届出印またはキャッシュカード(暗証番号の分かるもの)  
(一部利用できない金融機関、キャッシュカードがあります)

## 仮徴収額決定通知書の発送

国民健康保険税が年金から天引きされている方には、「平成30年度国民健康保険税仮徴収額決定通知書」を3月下旬に発送します。2月に年金から天引きされた税額と同じ額が、4月・6月・8月に天引きされます。

ただし、一部の方は年金天引きされない場合があります。

## 国民健康保険入院時食事療養標準負担額の改定

国民健康保険に加入中の方の入院時の食事療養標準負担額が健康保険制度の改正により平成30年4月診療分から1食あたり360円から460円に引き上げられます。ただし、住民税非課税世帯や難病、小児慢性特定疾患患者の負担額に変更はありません。



REDISCOVERY TSUSHIMA

# 短編小説コンテスト 2017 受賞作品決定

「REDISCOVERY TSUSHIMA短編小説コンテスト2017」は、まちの魅力を再発見し、それを情報発信することを目的に開催しました。昨年8月1日～10月31日に津島を舞台にしたオリジナルの短編小説を募集したところ、全国から94編の応募がありました。1月23日に最終選考会を行い、下記のとおり受賞作品が決定しました。



ゆいこうき  
「結衣公記」 なかてがわ じゅんいち  
仲手川 純一さん(津島市)

【あらすじ】

高校生の結衣は「信長公記」を読んで「信長が津島の堀田道空邸で女装コスプレしてダンスした」という故事を文化祭で再現しようとする。



「帰郷」 なかむら ひろし  
中村 浩史さん(名古屋市)

【あらすじ】

DV(ドメスティック・バイオレンス、家庭内暴力)に耐えられず夫を殺した「私」は5年の刑期を終え、故郷である津島に帰ってくる。そこで、ずっと音信不通だった娘からの手紙を受け取る。

## 受賞作品冊子を配布します

大賞・佳作受賞2編を収録した冊子を3月中旬に市内公共施設で無料配布します。受賞作品はいずれも身近なまちで繰り広げられる素敵な物語です。

### 配布場所

市役所、神守支所、神島田公民館、生涯学習センター、図書館、文化会館、観光交流センターなど

## 表彰式を開催します

日時 3月10日(土)  
午後2時～2時20分  
(午後1時30分開場)

場所 文化会館2階視聴覚室  
定員 30人程度(先着順)

REDISCOVERY TSUSHIMA

## 短編映画ワークショップ 2017の上映会



「REDISCOVERY～再発見～」をテーマとして、津島を舞台にした短編映画を制作しました。

日時 3月10日(土)  
午後2時30分～4時(午後1時30分開場)

場所 文化会館2階視聴覚室

定員 30人程度(先着順)

入場料・申込 不要

※映画作品は、3月下旬に市ホームページにて公開を予定しています。

問合せ (一社)にぎわい創出機構OSHI

☎26-5700(午前10時～午後3時 火・水曜日、祝日は定休)



## 日光川下流流域関連津島市公共下水道の供用開始と関係図書の縦覧について

**供用開始日** 3月31日(土)

**供用開始区域** 昭和町の一部、藤浪町の一部、藤里町の一部、立込町の一部、橘町の一部、愛宕町の一部、百島町の一部(下図)

**縦覧期間** 3月16日(金)～29日(木)(市役所閉庁日は除く)  
午前8時30分～午後5時15分

**縦覧場所** 工務課(市役所4階)

**問合せ** 工務課工務G ☎55-9748

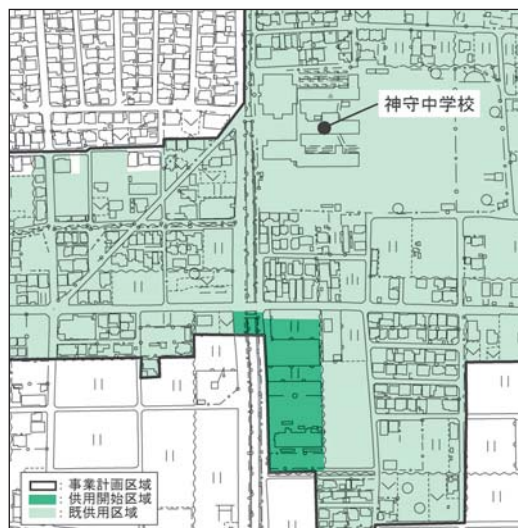
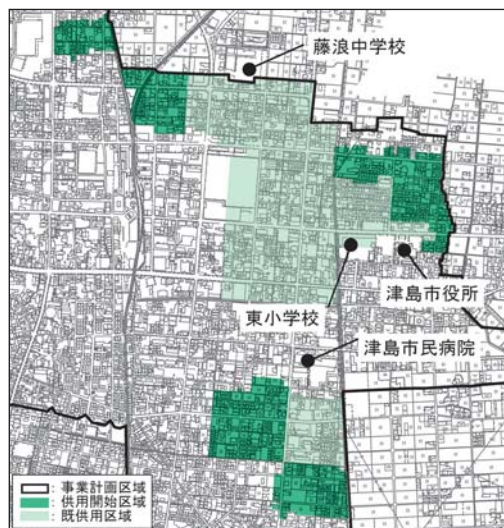

## 指定管理者が決定しました

平成29年度で指定管理者の指定期間が終了する施設について、平成30年度からの指定管理者が決まりましたのでお知らせします。

施設名	所在地	指定管理者名	指定期間	問合せ	
文化会館	藤浪町3丁目89番地10	津島市文化会館指定管理者共同事業体 代表団体 昭和建物管理株式会社 津島営業所	平成30年4月1日から 平成34年3月31日まで (4年間)	総務課 ☎55-9606	
西地域防災コミュニティセンター 大崎会館	下新田町2丁目241番地 中地町3丁目29番地1	西小学校区コミュニティ推進協議会		市民協働課 ☎55-9298	
老人福祉センター 神島田祖父母の家 わが・語り・伝承の館	宮川町1丁目43番地 鹿伏兔町上郷198番地 南門前町1丁目8番地	コニックス株式会社	平成30年4月1日から 平成33年3月31日まで (3年間)	高齢介護課 ☎24-1118	
中央児童館	橘町5丁目18番地	津島市老人クラブ連合会		子育て支援課 ☎24-1121	
かるがも園	東柳原町3丁目69番地	株式会社日本保育サービス			
東こどもの家	立込町1丁目19番地1	特定非営利活動法人 放課後のおうち			
西こどもの家	宮川町1丁目地内				
南こどもの家	常盤町4丁目26番地				
北こどもの家	兼平町1丁目113番地				
神守こどもの家	百島町字牛屋51番地	一般社団法人津島市医師会			健康推進課 ☎23-1551
蛭間こどもの家	蛭間町字高瀬809番地				
高台寺こどもの家 神島田こどもの家	神尾町字江西61番地 中一色町東郷37番地	公益社団法人津島市 シルバー人材センター		社会教育課 ☎55-9421	
津島地区医療センター	藤浪町4丁目14番地	大政地区総代会			
中央公民館	宮川町1丁目地内	永楽町3丁目町内会			
親愛集会所	瑞穂町2丁目28番地				
永楽集会所	永楽町3丁目22番地2				



### 市政のひろば 主な内容

行政相談の場所変更 .....9

「津島詣でマップ」が完成しました! .....10

在宅当番医制(外科)のお知らせ.....11

子ども医療費助成制度の申請をお忘れなく.....12

麻しん風しん混合ワクチン(MR)の  
接種はお早めに!.....13

津島スポーツクラブホワイトウイングス30年度会員募集 .....14

中央児童館クラブ員募集(前期).....16

子どもの目.....17

ほんのひととき.....17

市民病院を知ろう.....18

私のカルテ.....19

街角散歩.....23

地区計画の案を定めるにあたり、次のとおり原案を縦覧できます。

**縦覧期間** 3月9日(金)～26日(月)  
午前8時30分～午後5時15分  
(市役所閉庁日は除く)

**縦覧場所** 都市計画課(市役所4階)  
または、市ホームページの「地区計画」

**その他** 区域内の土地の所有者など利害関係を有する人は、縦覧期間内に、原案についての意見書を提出する場合がございます。

**問合せ** 都市計画課都市計画G  
☎55-96627

「神守下町地区」地区計画(案)の縦覧



お知らせ

## 行政 & 暮らしの情報





電話 ファックス ホームページ Eメール  
(各担当課のGはグループの略です)

**天王川公園桜並木の夜間照明**

**期間** 3月23日(金)～4月8日(日)  
(桜の開花状況により変更する場合があります)

**時間** 午後6時～9時(雨天中止)

**その他** 開花状況により公園の堤防道路を、土・日曜日に限り、車両進入の制限をしますので、ご協力をお願いいたします。また、公園内東側に、臨時駐車場を設けますのでご利用ください。

**問合せ** 都市整備課整備・維持G  
☎55-96807



**行政相談の場所変更**

行政相談は、毎月第1金曜日午前10時～正午に総合保健福祉センター2階市民相談室で行っていますが、4月から市役所1階相談室へ変更になります。

**問合せ** 人事秘書課秘書G ☎24-1123

**津島市の消費生活巡回相談を廃止します**

毎週月曜日午前9時30分～正午の間、津島市役所1階相談室で消費生活巡回相談を行っていましたが、平成30年3月で廃止します。

相談は平成29年4月に開設した海部地域消費生活センターをご利用ください(無料、予約不要)。

**対象** 海部地域の市町村に在住、在勤、在学の方

**場所** 県海部総合庁舎1階南側

**住所** 西柳原町1丁目14番地 ☎23-0150

**相談時間** 月～金曜日 午前9時～午後4時30分(祝日、年末年始(12月29日～1月3日)は除く)

**問合せ** 産業振興課企業誘致・商工・消費G  
☎55-9663

「津島詣でマップ」が完成しました!

市内外の地域資源を組み合わせ、津島を目的地にした「津島詣でマップ」を作成しました。

コース(全2種)

- ・津島上街道コース(名鉄須ヶ口駅～津島神社)
- ・津島下街道コース(名古屋市営地下鉄岩塚駅～津島神社)

配布場所

- ・名鉄津島駅構内ラック、市観光交流センター、その他市内公共施設等
- ・市外公共施設等(詳細は問合先)

配布開始予定

3月下旬から随時

備考

マップの配布数には、施設ごとに限りがあります(なくなり次第配布終了)。

配布場所の開館日・時間、マップの設置状況は各自お問い合わせの上ご利用をお願いします。

問合 (一社)にぎわい創出機構OSH-1

☎265700(午前10時～午後3時 火・水曜日、祝日は定休)



募集

津島市農業委員会の委員および農地利用最適化推進委員

農地利用最適化推進委員

農業委員会の委員および農地利用最適化推進委員の補充にかかる候補者の推薦および募集を実施します。

募集人数 農業委員1人

農地利用最適化推進員1人

※応募者多数の場合は評価・選考委員会により選考します。

募集期間 3月1日(木)～30日(金)

募集要領等の入手方法

市農業委員会事務局、市農務局、神守支所、神島田連絡所、市ホームページからもご覧いただけます。

受付場所 市農業委員会事務局(産業振興課農政G)

問合 市農業委員会事務局

☎559653



催し

春の上映会

寺村輝夫のロングセラー児童文学『王さま』シリーズのアニメーション作品『ぼくは王さま』から、テレビアニメ化された『ぞつこのたまごのたまごやき』にせものばんざい』など計4本を上映します。ご家族やお友達と、どうぞお気軽にご参加ください。

日時 3月25日(日)

午後2時～3時30分

場所 市立図書館2階大集会室

定員 50人

参加費 無料

申込 不要

問合 市立図書館 ☎252145

プラネタリウム無料開放

日時 3月24日(土)・25日(日)

午前10時30分と午後2時30分からの上映

プラネタリウムの新番組のお知らせ

4月1日(日)、『ポケットモンスター サン&ムーン』をお送りします。

問合 児童科学館 ☎248743

平成29年度つしま歴史・文化のまちづくり提案事業活動報告会

様々な分野でまちづくりの活動に取り組んできた11団体13事業の成果を発表します。また、活動報告会終了後、交流会を開催します。

日時 3月25日(日)

午後1時30分～4時(予定)

場所 津島市役所4階大会議室

問合 つしま夢まちづくりセンター

☎5841333

つし丸ビュッフェ

地域で活動する市民活動団体や企業などが大集合する市民活動フェスタを開催します。

日時 3月21日(水・祝)

午前11時～午後4時(予定)

場所 生涯学習センター

内容

大ホール ステージ発表(演奏・ダンスなど)

小ホール 展示・物販コーナー(小物・野菜販売など)

体育室 体験コーナー(手作り体験・ゲーム健康体操など)

参加費 無料(材料費などが必要なコーナーもあります)

主催 つし丸ビュッフェ実行委員会

問合 つしま夢まちづくりセンター

☎5841333





チャリティゴルフ大会還元事業  
津島市立4中学校合同吹奏楽  
演奏会

日時 3月17日(土) 午前9時  
場所 文化会館大ホール  
参加校 市内4中学校吹奏楽部  
申込・参加費等 不要  
主催 津島ライオンズクラブ  
後援 市、市教育委員会  
津島ライオンズクラブ事務局  
問合せ 26-1515



教室・講座

第59回市民くらしの講座

日時 3月10日(土) 午前10時~正午  
場所 文化会館2階視聴覚室  
内容 「いっしょに考えよう 元気で暮らすための食生活」腸から見直す健康〜  
講師 岡本康子氏(愛知学泉大学家政学部准教授)  
定員 70人  
参加費・申込 不要  
主催 市・市民くらしの講座実行委員会  
問合せ 産業振興課企業誘致・商工・消費課  
G 55-96663

地域の歴史に親しむ講座

津島御師・氷室家住宅の謎に迫る

かつて津島神社の神職(津島御師)として、各地の信徒を束ねていた片町の氷室作太夫家。現在、津島市の指定文化財「氷室家住宅」になっており、当時の面影をひっそりと伝えています。  
この住宅内部は御師時代の特徴も遺されているといわれますが、あまり詳しいことはわかっていません。今回、氷室家住宅に関するさまざまな資料をもとに、住宅の変遷や歴史的な意味についてご紹介します。

日時 3月17日(土) 午後2時  
場所 市立図書館2階大集会室  
講師 石田泰弘氏(愛西市佐織公民館長)  
定員 なし  
申込 不要  
問合せ 市立図書館 25-2145



津島・歴史と文化講座

『知多・半田地域の史蹟にふれる』  
〜半田市など〜

日時 3月30日(金)  
午前9時30分~午後4時30分、ごろ  
※午前9時15分にわざと語り・伝承の館に集合(時間厳守)  
内容 中型バスで現地を訪ね、その歴史等を学びます。  
対象 おおむね60歳以上で市内在住・在勤の方  
定員 22人(応募多数の場合は抽選)  
持ち物 昼食、飲み物、雨具等  
参加費 1000円(当日徴収します)  
その他に入館料が必要な場合は各自負担です。

案内 歴史講座世話人  
申込 3月5日(月)~14日(水)の午前9時~正午に電話または直接左記へ。  
問合せ わざと語り・伝承の館 28-5311



子育て・健康

在宅当番医制(外科)のお知らせ

海部地域内の医療機関が当番制で実施している、在宅当番医制(外科)の土曜日(午後1時~5時)の診療は、3月31日で終了します。

問合せ 健康推進課成人保健G  
23-1551

糖尿病教室

日時・テーマ 左表のとおり

開催日	スケジュール		
	午後2時~3時20分		
3月9日(金)	薬物療法 (担当:薬剤師)	腎臓病について (担当:腎臓内科医師)	糖尿病の基本について (担当:内分泌科医師)
4月13日(金)	食事療法 (担当:管理栄養士)	網膜症の話 (担当:視能訓練士)	
5月11日(金)	食事療法 (担当:管理栄養士)	神経伝導検査について (担当:臨床検査技師)	
6月8日(金)	薬物療法 (担当:薬剤師)	運動の話 (担当:理学療法士)	

※内容は前後する場合があります。ご了承ください。  
※車で越しの場合は、駐車券を受付までお持ちください。

場所 市民病院2階講義室  
内容 糖尿病の病態・合併症治療について  
対象 どなたでも(当院に通院していない方も参加可能)  
申込・参加費 不要(初回のみテキスト代500円が必要)  
問合せ 市民病院栄養管理室  
28-5151 内線3121

## 子ども医療費助成制度の申請をお忘れなく

市民税の所得割が5万円以下の家庭を対象に、年齢を18歳まで拡大した子ども医療費助成制度を実施しています。

4月から小学4年生になるお子さんは、3月31日で子ども医療費受給者証の有効期限が切れますが、所得要件に該当する方は、新たに申請して受給者証の交付を受ければ、引き続き制度をご利用いただけます。

対象年齢のお子さんの家庭には既にご案内していますが、所得要件に該当する方で未申請の方は早急に申請してください。

問合 保険年金課医療・年金G ☎24-1114



## 介護予防・日常生活支援総合事業をご存知ですか



介護予防・日常生活支援総合事業は地域の65歳以上の高齢者を対象に、要支援1・2に認定された方や、生活機能の低下が見られる方にサービスを提供する事業です。

市では、サービスの「受け手」だけでなく65歳以上の「担い手」の方にも、いつまでも元気に暮らしていただくための取り組みをしています。

### 「受け手」として身体機能の維持・改善を目指しましょう

事業の対象となる方は「受け手」として、介護予防のために身体の状態や必要性に合わせた様々な総合事業のサービスを受けることができます。

「受け手」は、ただサービスを受けるのではなく、お元気だったころの状態に少しでも近づくためにサービスに取り組んでいただきます。最終的には、サービスからの「卒業」を目指します。

### 「担い手」となっていていつまでも元気に

65歳以上の方が、サービスの「担い手」になることで、自分自身がサービスの必要な状態にならないように介護予防の取り組みをすることが出来ます。

「担い手」の活動としては、短時間の「受け手」の生活支援や、市のふれあいサロンの運営等様々な活動があります。ご活用いただき、介護予防に取り組んでみてください。

問合 高齢介護課長寿福祉G ☎24-1118



## 今月のバランス献立



### 飾り巻き寿司 豚汁 豆乳抹茶寒天

1人分  
545kcal  
塩分3.4g

#### 飾り巻き寿司

##### 材料(1人分)

ご飯140g、A(酢小さじ2、塩1g、砂糖小さじ1/2)でんぶ10g、きゅうり10cm、玉子焼き2.5×2.5×10cm、海苔半切の3/4、半切、半切の1と1/3枚

※海苔半切とは横19cm×縦21cmの半分のサイズ

※市役所1階市民情報サロン・保健センター2階・ヨシツヤ情報コーナーにレシピがあります。また市公式ホームページにも掲載しています。

#### 作り方

- ①Aを合わせてご飯に混ぜ、すし飯を作る。
- ②すし飯の80gにでんぶを混ぜる。
- ③海苔半切の3/4を縦長に置き、奥の端を1cmあけて、すし飯60gを広げ、中央にきゅうりを乗せ、芯にして巻く。
- ④海苔半切に②を乗せ広げ、中央に③を乗せ、芯にして巻く。
- ⑤④を縦に1/4に切る。
- ⑥海苔半切と1/3はすし飯で繋げ、縦長の1枚にする。手前の端に⑤の1つを垂直な面を端にして置く。その隣に対称になるようにもう1つ置く。くぼみに玉子焼きを乗せ、残りの2つも垂直な面が外になるように乗せる。
- ⑦崩れない様に巻き簾を転がして巻く。
- ⑧4等分して断面を上にして盛り付ける。



**麻しん風しん混合ワクチン(MR)の接種はお早めに!**

**対象**

第1期：生後12～24月に至るまでの方  
第2期：平成23年4月2日～平成24年4月1日生まれの方

**接種期間**

第1期：2歳の誕生日の前日まで  
第2期：3月31日(土)まで

**その他** 次に該当される方は、保健センターへご相談ください。  
・アレルギーや重い疾患がある方  
・津島市が配布した予診票をお持ちでない方

**問合せ** 保健センター ☎23-1551



**健康管理にも役立つ《献血》にご協力を**

献血した方全員に、血液検査(肝・腎臓機能・コレステロール値など)を行います。

輸血を受ける方のためにも、400ml献血にご協力ください。

**日時** 3月25日(日)(雨天決行)

午前10時～午後3時30分

**場所** コシツヤ津島本店南駐車場

**献血のできる方** 16歳～69歳の健康な方(65歳以上の方は、60歳以降に献血経験がある方に限る)

**後援** 市

**主催・問合せ** 津島ライオンズクラブ

☎26-1515

**骨髄ドナー登録**

同会場で津島保健所による、骨髄ドナーの登録も行っていますので、ご協力ください。

**時間** 午前10時～午後3時

**ドナー登録のできる方**

・18歳～54歳の健康な方  
・骨髄提供の内容を十分に理解している方  
・体重が、男性は45kg以上、女性は40kg以上の方

**問合せ** 津島保健所 ☎26-4137

**こころの病を持っている方との接し方講演会**

～被災地での体験を通して考える～

この機会にコミュニケーションのあり方について考えてみませんか?

**日時** 3月8日(木) 午後2時～4時

**場所** 津島保健所

**講師** あいせい紀年病院 臨床心理士

**対象** こころの病を持っている方のご家族

**定員**

30人(定員になり次第締切)

**申込** 電話または直接左記へ。

**問合せ** 津島保健所健康支援課

☎26-4137



**成績発表**

**第70回津島市駅伝競走大会**

1月28日(日)津島市ほか

(優勝チーム、市内関係分のみ掲載)

参加55チーム

◇一般男子

◇サンガーデン走るの大好き

◇中学男子

◇藤浪サッカー部A

◇一般女子

◇津島高校

◇中学女子

◇しみず



**スポーツ**

**総合プール(屋内プール)利用休止のお知らせ**

屋内プールの天井に一部剥離が確認されたため、利用者の安全が確保できるまでの間、利用を休止させていただきます。

**問合せ** 社会教育課スポーツ振興G

☎55-9428

**津島市春季ソフトテニス大会**

**日時** 4月15日(日) 午前9時

(予備日4月22日(日))

**場所** 市宮庭球場

**種目** 一般男女、中学生以下男女、成

壮年(35歳以上)、ジュニアの部

**参加資格** 市内在住・在勤者および協

会会員

**参加費** 一般1チーム1000円

中学生以下1チーム500円

**申込** 4月7日(土)までに問い合わせ先

へ。

**主催** 市ソフトテニス協会

**後援** 市教育委員会

**問合せ** 市ソフトテニス協会 垣見

☎25-9845

**津島市春季レディースソフトテニス大会**

**日時** 4月6日(金) 午前9時

(予備日4月13日(金))

**場所** 市宮庭球場

**参加資格** 市内在住、在勤の女性

**試合方法** ダブルス(経験者、初心者別)

**参加料** 1チーム500円

**申込** 3月30日(金)までに問い合わせ先

へ。

**主催** 市ソフトテニス協会

**後援** 市教育委員会

**問合せ** 市ソフトテニスOG会 磯部

☎25-5465

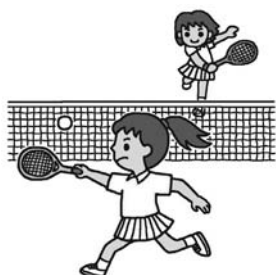



ポールウォーキングの様子

津島スポーツクラブ  
ホワイトウイニングズ  
30年度会員募集

種目名	種目紹介
のびのび 体 育 塾	基礎運動を中心に器具などを使って楽しく身体を動かしましょう。スポーツに必要な動きやバランスを養うことができます。
ソ フ ト エアロビクス	運動不足の身体を、音楽に合わせてほぐしましょう。軽い運動でどなたでも参加できます。
ショートテニス	スポンジボールと軽いラケットを使い、室内のバドミントンコートでプレーするテニスです。
バスケット ボ ー ル	基本のパスやドリブルを、楽しい練習で習得しましょう。
卓 球	球を打ち合う楽しさをぜひ体験してみてください。
バドミントン	簡単そうで難しいこの競技。初めての人も経験者の人も一緒にバドミントンを楽しみましょう!
相 撲	基本動作から取り組みまで、相撲をわかりやすく知ることができます。ぜひ体験してみてください。
ソ フ ト バレーボール	ゴム製のやわらかいボールを使ったバレーボールです。
ボクシングエアロビクス・ ハワイアンフラ・ ポールウォーキング	老若男女どなたでも気軽に参加できる種目です。健康づくりに役立ててみてください。
スポーツ玉手箱・ ヨ ー ガ	いろいろなニュースポーツやヨガを体験できます。種目にこだわらず、身体を動かしてみたい方にお勧めです。
ミニサッカー	子どもから大人まで、みんなでサッカーボールを追いかけましょう!
そ の 他 (イベント)	海の体験教室(夏)、冬山の体験教室(冬)を1泊2日で企画(別途参加費が必要です)。ほかにもちゃんこ鍋のふるまい等、楽しいイベントを開催しています。

**活動日** 4月から翌年3月までの土・日曜日で、各種目月1回程度(一部メニューは水曜日夜も実施)

**種目** 左表のとおり

※全ての種目に参加できます。

**活動場所** 東小学校体育館ほか

**会費(月額)**

・個人会員 1人600円

・ファミリー会員 1家族1,200円

※年間または半期での申し込みとなります。年間でお申し込みいただくと割引や特典があります。

**保険加入** 活動中に適用される保険に加入していない方は、スポーツ安全保険に加入してください。

**申込** 所定の申込書(社会教育課にあります)に必要な事項を記入の上、会費を添えて社会教育課へ。クラブ活動日は、活動場所でも受け付けます。

体験・見学会

**日時** 3月11日(日) 午後2時

**場所** 文化会館

※クラブの運営、指導補助などのスタッフも募集しています。詳しくは、会場のスタッフまで。

**問合** 社会教育課スポーツ振興G

☎55-9428





## 平成30年度スポーツ教室

種目・内容 表1のとおり

受講料 表2のとおり

申込 3月28日(水)から問い合わせ先へ。申込1回1種目につき2人まで(各種目とも、定員になり次第締切)。

問合 社会教育課スポーツ振興G ☎55-9428

●表1 種目別一覧表

種目	対象	定員	回数	期間	時間	曜日	場所
ソフトテニス	小学2~4年	各20人	9	4~6月	午前9時~11時	土	市営庭球場 (雨天:葉刈スポーツの家)
硬式テニス	高校生以上			9~12月(雨天順延)			市営庭球場
ミニバスケット	小学3~6年		12	5~8月			神島田小学校
バドミントン	中学生以上		6	5~6月	午後7時~9時	木	東小学校
柔道	小学生以上		15			火・木・土	錬成館
剣道	小学生以上					火・金	
弓道	中学生以上	火・木・土					

●表2 受講料一覧表

区分	6回コース	9回コース	12回コース	15回コース
高校生以上	3,000円	4,500円	—	7,500円
小・中学生	2,100円	3,150円	4,200円	5,250円



**寄附**

ご厚意ありがとうございました

教育委員会へ

一般社団法人 津島法人会津島支部様

社会福祉基金へ 冊子600冊

南本町 堀田様

市へ 現金

JA海部東様 現金

JA海部東 女性部様

現金



**栄誉**

従六位

故 伊藤 馨 氏(元市議会議員)

多年にわたり、地方自治の推進に貢献された功績に対し、授与されたものです。

地方自治法施行70周年記念総務大臣表彰

下春日台自治会

地域住民から出された課題について考える課題解決型の地縁組織として、自主防災組織の結成、避難訓練の実施、防犯パトロールなど日常だけでなく、非日常時に備えた活動を行った。

## 保存版 誠実で創業60余年の信用と実績

「ゴミ」でお困りではありませんか?  
安全で安心価格の当館へ!

- 遺品整理 (遺品整理士認定協会加入)
- 転居引越し・ゴミ処理処分
- 一般廃棄物 (店舗や家庭などから出るゴミ) 処理
- 産業廃棄物 (工場などから出るゴミ) 処理
- 家屋解体・機械などの重量物撤去

ISO14001 認証取得企業

- 一般廃棄物・産業廃棄物許可  
・建設業・古物商
- 遺品整理士認定協会

お気軽にお電話くださいネ!  
遺品整理士がお見積りします

**見積り無料**



**サトマサ 株式会社**

☎(0567)28-3103

〒496-0045 津島市東柳原町1-26

http://www.satomasa.co.jp

財源確保のため有料広告を掲載しています。広告については市が推奨するものではありません。内容については直接広告主へお問い合わせください。

## 中央児童館クラブ員募集(前期)

問合 中央児童館 ☎26-3540

平成30年度前期(4月~9月)のクラブ員を募集します。

- 申込期間 3月2日(金)~10日(土) ※開館時間内での受付になります。
- 申込場所 中央児童館(申し込み用紙の記入をお願いするため、電話での受付はできません)
- 抽選 定員を超えた場合は、3月11日(日)午前10時から、中央児童館で公開抽選を行います。  
※定員に満たない場合は、3月19日(月)から随時受付、定員になり次第終了します。
- 抽選結果発表 3月19日(月)以降中央児童館にてお渡しします。

## ○クラブ員募集内容

クラブ名	対象	内容	定員	日程(予定)	時間
絵画クラブ	小学2~6年生	テーマをもとに描写を楽しむ	15人	第3土曜日	午前10時~ 11時30分
アレンジフラワー クラブ	小学2~6年生	花の名前を覚えながら アレンジを楽しむ	20人	第3土曜日	午後2時~3時
体操クラブ	小学1~2年生	小学生の体操教室	20人	第2・4金曜日	午後3時50分~ 4時35分
卓球クラブ	小学3~6年生	ルール・マナーを覚えながら 卓球を楽しむ	8人	第1月曜日	午後3時50分~ 4時35分
ぶどうクラブ (2歳児)	平成27年4月2日~ 28年4月1日に 生まれた子とその保護者	体を動かすことを中心とした 親子ふれあいの場	20組	第2・4月曜日	午前10時~ 10時45分
りんごクラブ (1歳児)	平成28年4月2日~ 29年4月1日に 生まれた子とその保護者	体を動かすことを中心とした 親子ふれあいの場	20組	第3月曜日	午前10時30分~ 11時15分

※アレンジフラワークラブは、花材費の一部として2,100円(6回分)が必要となります。

※ぶどうクラブ・りんごクラブは、幼児とその保護者の遊びの実践教室です。

※日程は、祝日の関係、講師の都合等で変更になる場合があります。また天候等により中止させていただく場合があります。

## 中央児童館で遊ぼう!

中央児童館 ☎26-3540

行事名	開催日	時間	対象	受付期間	定員	内容	参加費	持ち物
ベビーマッサージ	3月9日(金)	午前10時30分~ 11時30分	0歳児親子 ※1	3月2日(金)~	10組	お母さんのリラックス法 とふれあい遊び	オイル・ 資料代 500円	バスタオル 水分補給できるもの
わくわくランド (工作)	3月10日(土)	午前10時30分~ 11時30分	年長児と 小学生	随時	20人	迷路をつくって 遊ぼう	材料費 100円	水筒・上靴・ 空き箱
パパ神ってる!	3月10日(土)	午後1時~2時30分	年長児から 小学生とその父	随時	15組	卓球を楽しもう	無料	水筒・上靴・タオル (あれば卓球ラケット)
なかよし広場 (誕生会)	3月13日(火)	午前10時30分~ 11時15分	生後6カ月から 未就学児と その保護者	当日受付	なし	3月生まれのお友達を みんなでお祝いしましょう。	無料	水筒・タオル
ひよこ広場	3月14日(水)	午前10時30分~ 11時15分	2歳児と その保護者	当日受付	なし	同年齢のお友達と 「〇〇バスケット」 をして遊びましょう。	無料	水筒・上靴(外靴を 拭いて使用可)
なかよし広場	3月20日(火)	午前10時30分~ 11時15分	生後6カ月から 未就学児と その保護者	当日受付	なし	みんな楽しく 遊びましょう。 何をするかはお楽しみ!	無料	水筒・タオル

○開館時間:午前9時30分~午後5時(水曜日午後・木曜日・祝日の休館日を除く) ○児童館に貴重品を持ってこないようにしましょう  
○定員のあるイベントの受付は、電話または直接児童館まで(定員になり次第受付終了) ※1 生後1カ月健診後~満1才ごろ



## ☺ 子どもの目

### 音楽と私

私は音楽が好きです。ピアノをひくことや歌を聴くことが特に好きです。

ピアノは四才から習っていて、今でも続けています。ピアノの習い事では、発表会やグレードという試験があります。そのために、家でたくさん練習をしています。先生にほめられるととてもうれしく、練習をたくさんしてよかったなと思います。しかし、練習がうまくいかなくてピアノをやめたいと思ったこともあります。そんな時、

練習をしている姉の姿を見ると、私もがんばらなきゃと思い、あきらめずに練習しています。

他にも、学校ではブラスバンドクラブに所属しています。一人でひくピアノとはちがいで、みんなと力を合わせて演奏するので大変なこともあります。しかし、演奏がうまくできた時には、とても達成感があります。

だから、中学校に入ったら吹奏楽部に入りたいです。大人になっても音楽に関わってほしいし、好きでいたいです。

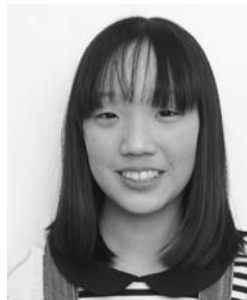

神守小学校 6年  
にしお わかな  
西尾 若菜 さん

## ほんのひととき

市立図書館  
☎ 25-2145

皆さんと本との出会いを求めて、  
新着の図書をご紹介します。

### 児童書



「えでみるあいうえおさくぶん」  
ニシワキタダシ 作  
あかね書房

「あいうえお作文」を知っていますか？大喜利にも登場しますが、お題の各文字で一行ずつ意味がとおるように作文する、それが「あいうえお作文」です。

この絵本の中には機転のきいた楽しい「あいうえお作文」がたくさんつまっていて、ページをめくるごとに可笑しさがこみ上げてきます。

さあ、いっしょに「あいうえお作文」の世界を楽しみましょう！

「子どもブックのことは 悩みや不安にふりまわされない!」 齋藤孝 監修 日本図書センター

「地球の森のハートさがし」 藤原幸一 文・写真 ポプラ社

### 一般書



「あなたのまわりのデータの不思議」  
景山三平 著  
実教出版

天気予報やテレビの視聴率など、生活の中には「統計」があふれています。統計データはどのようにして作られているのでしょうか。

「偏差値の算出方法」や「選挙の当選速報は正しいのか」「宝くじを買うときの注意点!」など、私たちの身近にある「統計」を例に出しながら、その仕組みや見方を分かりやすく教えてくれます。「統計」に接する楽しさを学んだ後は、きっと世界が違って見えますよ。

「103歳。どこを向いても年下ばかり」 笹本恒子 著 PHP研究所

「図説世界を変えた書物」 竺覚暁 著 グラフィック社

[ 3月の休館日 ]  
27日(火)

※毎月第4火曜日は、館内整理のため、分室(生涯学習センター、神島田公民館)もお休みします。  
ご自宅から図書館ホームページで蔵書検索ができますので、ご利用ください。  
津島駅構内に「図書返却ポスト」を設置しておりますので、ご利用ください。

ヒザが痛くて  
外出がツライ...



週1～2回の体操で  
元気回復しませんか？

ヒザ・腰痛の改善に定評があります

半日型  
リハビリ専門

津島柔整リハビリ デイサービスセンター

☎0567-23-3339  
<http://www.tjusei-day.com>

“お助け隊”による外出サポート

お一人での外出が不安な方に朗報!!  
付き添いや代行サービスが利用できます

ツライ時にはマッサージ

「よく効く!」「痛みが和らいだ」との声多数  
(※総合事業コースは時間外・予約制になります)

津島柔整には  
元気の秘訣が  
いっぱいです

デイ利用者様限定サービスです  
※一部有料オプション

お助け隊  
ボランティア  
募集中!

ご自宅でのリハビリなら...

ながた訪問鍼灸マッサージ

健康保険が使えます(※かかりつけ医師の同意書が必要)

☎0567-26-7711  
〒496-0833 津島市常盤町4-33-7

財源確保のため有料広告を掲載しています。広告については市が推奨するものではありません。内容については直接広告主へお問い合わせください。



### 市民病院を知ろう⑦

医療相談編

今回は、医療相談に関することについて、久富副院長、福谷副主任医療相談員、鐘ヶ江副主任医療相談員にお話を聞いてきました。

#### Q. 利用方法について教えてください。

A. 窓口の受付時間は休診日を除く平日の午前9時から午後4時まで、入院・外来を問わず原則無料です。医師・看護師にお声をかけていただくか、1階19番窓口の地域医療センター(医療・福祉相談)に直接お尋ねください。また、電話での相談も受け付けています。

#### Q. 相談にのってくれるのはどんな人ですか。

A. 社会福祉士等の資格をもった医療相談員、あるいは退院調整看護師が相談に応じます。また、相談内容によって院内あるいは院外の関係スタッフ・機関と連携をとりながら、最善の解決方法を患者さんやご家族と一緒に考えていきます。

#### Q. 具体的にどのような相談ができますか。

A. 医療費の支払いや生活費に困っているといった経済的な問題や、退院後の生活や在宅介護、社会復帰の不安など、病气やけがに伴って生じる様々な問題に対して相談に応じます。

安心して治療・療養に専念できるように、介護保険制度の利用案内や

身体障害者手帳の手続き方法、介護施設の紹介など、提案および情報提供を行います。病气のことだけではなく、経済状況や退院後の生活環境など一人ひとりの異なる悩み・要望を親身にお聞きしたうえで、患者さんやご家族が自己決定できるようにサポートします。

今回のインタビューでは、良質な医療を継続して受け、安心して地域で生活ができるように、適切な支援をしてくれる医療相談員や退院調整看護師がいることが分かりました。

患者さんやご家族の不安を少しでも取り除きたいという、地域密着型病院としての思いが伝わってきました。

問合 市民病院管理課管理G

☎28-5151 内線2201



津島警察署からのお知らせ  
第28回

津島警察署  
☎24-0110

#### 新学期 自転車盗に注意

春は生活サイクルが一変して、これまで使わなかった人も自転車を利用するようになります。

そこで、改めて自転車の正しい利用方法について考えてみませんか？

◎自転車は定められた、管理されている場所に止めましょう

◎チェーン錠などで、ツーロックしましょう。無施錠なんてもっての外

◎万が一に備えて、必ず防犯登録を

#### 侵入盗対策を万全に

昨年中、津島市内では侵入盗、特に、事務所荒しや出店荒し等の住宅以外を狙った侵入盗が多発しました。

◎夜間に現金等を保管しない  
◎防犯カメラや機械警備を導入などで対策しましょう。

#### 春の安全なまちづくり県民運動

4月1日(日)～10日(火)

これを機会に、身近な防犯について見直してみたいいかがでしょうか。

#### 毎月「5」のつく日は、「御用の日」

昨年、津島警察署管内では、10名(前年比+5名)もの尊い命が交通死亡事故により失われました。

悲惨な交通死亡事故を1件でも抑止するため、津島警察署では、今年1月から、毎月「5」のつく日を、「御用の日」とし、飲酒運転や無免許運転といった悪質交通違反検挙や犯罪抑止を目的とした多目的な夜間検問を実施しています。

☆飲酒運転、無免許運転は重大な犯罪です！これらの車に同乗していた人も罪に問われる可能性があります。津島警察署は絶対に見逃しません！

# 飲酒運転 無免許運転 NO!



#### 「春の全国交通安全運動」の実施

4月6日(金)～15日(日)までの10日間、「春の全国交通安全運動」が実施されます。

詳しくは、津島警察署交通課(☎24-0110)または、愛知県ホームページ <http://www.pref.aichi.jp> まで。



## 病理医の仕事

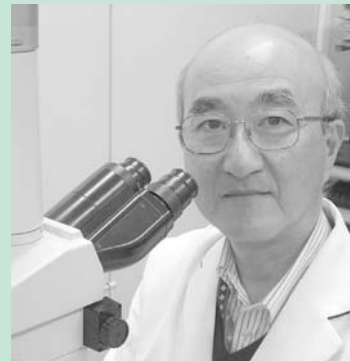

津島市民病院  
病理診断科部長  
横井 豊治よいかほ

津島市民病院では平成29年4月に常勤の病理医として私が着任し、10月に病理診断科が発足しました。部長の私は医師ですが、患者さんを診察して薬を処方したり、手術したりすることはありません。カルテも書きません。そのかわり毎日顕微鏡を見て病理診断書を書いています。「私のカルテ」は「病理診断書」です。

### 診療の管制官？

病理医は空港の航空管制官に似ています。管制官はパイロットのように自分で航空機を操縦はしませんが、的確な指示を出して離着陸などの安全で円滑な運行をコントロールしています。管制官の誤った指示が航空機の重大事故につながりかねないように、病理医が誤診をすれば不必要な手術で患者さんを傷つけたり、必要な治療がなされず患者さんの命を脅かす可能性があります。病理診断が医師免許を所持する病理医が担当する医行為であり、病理診断科が内科、外科、小児科など一般の皆さんにもなじみのある診療科と同じく基本診療領域のひとつに定められているのは、医療における病理診断の重要性、それを担う病理医の職責の重さによるものでしょう。

### 治療の指針となる病理診断

病理医は各診療科から提出されるほとんど全身の組織細胞を対象に病理診断を行います。そして病理診断の結果に基づいて患者さんにどのような治療を行うべきかが決定されます。例えば、首に腫れ物ができた患者さんが受診され、病変を針で刺して細胞を採取したり、組織の一部を切除したとします。それを病理診断科で調べて、結果が唾液腺などのがんであれば通常は摘出手術を行いますし、リンパ節の悪性リンパ腫という病気であれば化学療法(抗がん剤)を行いますし、がんの転移であればどこか他の臓器にその源(原発巣)があるはずなので、それをつきとめ適切な治療をすることになります。また、がん以外に結核などの感染症のこともあり、その場合は全く異なる治療を行うこととなりますし、良性の病気ですれ以上の治療は必要ない場合もあります。

### 手術中に迅速診断も

病理医は患者さんの手術中に迅速診断をすることもあります。手術室から届いた組織を凍結させて作製した標本で診断し、すぐに手術室へ電話で報告します。それに基づいて手術で切除する範囲などが決定されるのです。乳癌の患者さんの手術で、脇の下のリンパ節を切除するかどうかを決めるための、センチネルリンパ節の術中迅速診断が代表的な例です。

### 臨床検査技師、細胞検査士とともに

病理医が観察する標本は臨床検査技師が作製します。自動化が進んでいる他分野の検査とは異なり、組織標本の作製のうち最も重要な部分は手作業であり熟練した技術を要します。そして、標本の出来具合は病理診断の正確さを左右しかねないのです。病理医は安定して良質な標本作製してくれる臨床検査技師に絶大な信頼を置いています。また、病理診断のうち細胞診では臨床検査技師よりさらに専門的な職能である細胞検査士が実際に標本を観察して病理医と共同で細胞診断をします。このように臨床検査技師、細胞検査士は病理医にとってなくてはならない大切なパートナーです。

### おわりに

治療の指針となる病理診断を担う病理医。縁の下の力持ち(?)として、患者さんの目に触れることのない奥まった診断室で毎日顕微鏡を見ています。実は病理医にはこのほかにも病院に必須の大変重要な役割があるのですが、紙面の都合で別の機会に解説したいと思います。



# 4月の母子健康診査、BCG予防接種、教室のお知らせ

場所・予約・問い合わせは保健センター

種別	日	受付時間(開催時間)	対象	定員	持ち物
HAPPY マタニティ(育児編)	14(土)	午前9時45分~10時 (午前10時~11時40分)	妊娠中の方とその家族 内容:赤ちゃんの生活や特徴についての講話、 お父さん向けに赤ちゃんのお世話の実習、 お母さん向けにストレッチの実技	30人 予約制	母子健康手帳 ※動きやすい服装で ご参加ください
BCG 予防接種	10(火)	午後1時20分~2時	生後1歳に至るまでのお子さん ※対象者に個別通知をします	—	母子健康手帳 BCG予診票
4カ月児 健康診査	4(水) 18(水)	午後1時~2時 ※指定された時間	生後4カ月を過ぎたお子さん ※対象者に個別通知をします (1歳未満まで受診可)	—	母子健康手帳 問診票
離乳食 前期	25(水)	午前9時45分~10時 (午前10時~11時30分)	教室開催月に生後4~7カ月ごろになる お子さんをもつ保護者	25人 予約制	母子健康手帳
1歳6カ月児 健康診査	12(木) 26(木)	午後1時~1時45分	平成28年9月生のお子さん ※対象者に個別通知をします (2歳未満まで受診可)	—	母子健康手帳 問診票
2歳児歯科 健康診査	19(木)	午後1時~1時45分	平成28年4月生のお子さん (3歳未満まで受診可)	40人 予約制	母子健康手帳、問診票 仕上げ磨き用歯ブラシ タオル
3歳児 健康診査	13(金) 27(金)	午後1時~1時45分	平成27年4月生のお子さん ※対象者に個別通知をします (4歳未満まで受診可)	—	母子健康手帳 問診票 視力・聴力アンケート

☆健康診査はすべて1~2時間程度かかります。乳幼児健康診査を受けていない方は、保健センターの保健師がご家庭を訪問します。  
 ☆3歳児健康診査では当日会場で尿検査を実施します。  
 ☆麻疹(はしか)、風しん(三日ばしか)、水痘(水ぼうそう)、流行性耳下腺炎(おたふくかぜ)、インフルエンザ、とびひ等にかかっている方は、  
 医師の許可が出てからお越しください。  
 ☆予約制の場合は、定員になり次第締め切らせていただきます。  
 ☆暴風警報等が、愛知県西部地方に発令された場合は実施できないことがありますので、保健センターにお問い合わせください。  
 ☆平成30年度の予定につきましては、都合により変更する場合がありますので、市政のひろば4月号でご確認ください。

## ★あなたの健康づくりを応援します。★保健師・管理栄養士・歯科衛生士が担当します。

事業名	内容	開催日時・場所
健康ホットライン ☎27-1021(相談専用)	ご自身や家族の健康について、また、育児に関する ことを専用電話で、保健師が相談をお受けします。	月~金(祝日を除く) 午前9時30分~11時
健康相談	生活習慣病など健康に関すること。 血圧・尿・体脂肪・喫煙度・ストレスチェック、HbA1c 簡易測定もできます。	月~金(祝日を除く) 午前9時~午後5時 ※要予約 電話相談可
こころの健康相談	こころの不調への早期対応、予防に関すること。	
家庭訪問	ご家庭に訪問して、相談をお受けします。	
栄養相談	食生活に関する相談を管理栄養士がお受けします。	3月16日(金)、4月20日(金) ※要予約 ※上記以外の日程でも 相談可

### くすり安心電話

津島海部薬剤師会  
会員が、緊急時の薬  
の相談に応じます。  
午後9時~翌日午前  
9時  
☎090-2136-3858

## 問合 保健センター(総合保健福祉センター内) 所在地 上之町1-60 ☎23-1551

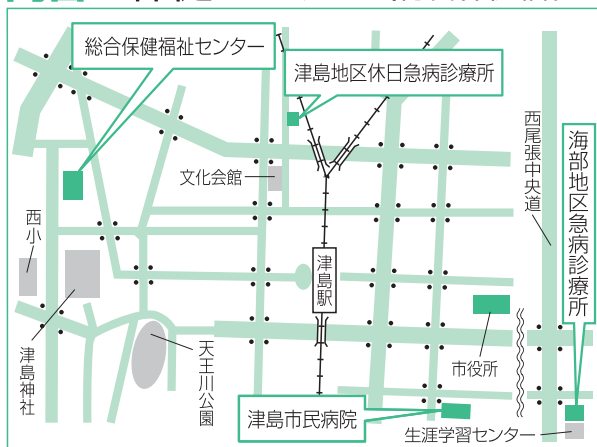

<b>津島地区休日急病診療所</b> 内科・小児科 日曜日・祝日 午前8時30分~11時30分 午後1時~4時30分 所在地 藤浪町4-14 ☎24-3611	<b>海部地区急病診療所</b> 内科・小児科 平日 午後8時30分~11時 土曜日 午後6時~8時30分 日・祝日 午前9時~11時30分 午後1時~4時30分 午後6時~8時30分 歯科 日・祝日 午前9時~11時30分 午後2時~4時30分 所在地 莪原町字郷西37 ☎25-5210
<b>津島市民病院</b> 所在地 橋町3-73 http://www.tsushimacity-hp.jp/ ☎28-5151	診療可能な病院を案内します 消防本部 ☎23-0119 救急医療情報センター ☎26-1133



つしま歴史・  
文化のまちづくり  
提案補助事業

問合せ つしままちづくり  
センター  
☎58-4133

催し	日時	場所	料金	問合せ
外国人スピーチ大会	3月4日(日) 午後2時	文化会館	無料	つしまにほんご教室 山田 ☎070-5250-2603

文化会館  
催しガイド

(2月1日現在)  
※掲載している催し物の  
名称などは予定です。

催し	日時	ホール	入場料	問合せ
ダンス競技会	3月18日(日) 午前11時	大	無料	青山 ☎0568-65-8753
音符ビッツ おんぱであそぼう体験会	3月18日(日) 午後2時	小	有料	服部 ☎090-7956-0651
2018年ダンスパーティー	3月21日(水・祝) 午後0時30分	大	有料	今井 ☎26-4320
ビクター定期発表会	3月25日(日) 午前10時	大	無料	山川 ☎052-461-2008
花道家元末生流春季花道展	3月25日(日) 午前10時	小	無料	花道家元末生流事務所 ☎31-3075
愛知県ダンススポーツ 選手権大会	4月1日(日) 午前10時	大	無料	愛知県ダンス スポーツ連盟 ☎052-731-6881

となり街  
お出かけ  
情報

※開催時間、休館日、  
事業の詳細な内容は、  
問い合わせ先にお尋ね  
ください。

津島市市長公室  
企画政策課  
☎55-9465

名称	日時	場所	料金	問合せ
七宝焼体験教室特別企画 「シロツメクサのプローチ」 (要予約)	3月15日(休)~18日(日)・20日(火) のいずれか一日 午前9時30分~11時30分	あま市七宝焼 アートヴィレッジ 交流工房	2,500円	あま市七宝焼 アートヴィレッジ ☎052-443-7588
ワンコイン七宝焼体験 「丸型ストラップをつくろう」	3月17日(土)~31日(土) 七宝焼体験教室開催時間内	あま市七宝焼 アートヴィレッジ 交流工房	500円	あま市七宝焼 アートヴィレッジ ☎052-443-7588
第10回探鳥会	3月18日(日) 午前10時~正午	弥富野鳥園 保護地内	無料	弥富野鳥園 ☎68-2338
みんなであそぼう ~ボール~	3月18日(日) 受付:午前10時30分~午後3時	海南こどもの国 多目的広場	無料	海南こどもの国 ☎52-1515
七宝焼体験教室 春の特割 (要予約)	3月20日(火)・23日(金) 午後1時30分~3時30分 28日(水) 午前9時30分~11時30分	あま市七宝焼 アートヴィレッジ 交流工房	所定の料金から 500円~1000円 割引の料金	あま市七宝焼 アートヴィレッジ ☎052-443-7588
みんなであそぼう ~記録に挑戦~	3月21日(水・祝) 受付:午前10時30分~午後3時	海南こどもの国 多目的広場	無料	海南こどもの国 ☎52-1515
春休み親子探鳥教室 (事前申込)	3月25日(日) 午前10時~正午	弥富野鳥園 本館2階会議室および 保護地内	無料	弥富野鳥園 ☎68-2338
みんなであそぼう ~記録に挑戦~	3月25日(日) 受付:午前10時30分~午後3時	海南こどもの国 多目的広場	無料	海南こどもの国 ☎52-1515

# 3 月 市 民 相 談

※相談員の都合により相談を休むことがありますので、当日、電話でご確認ください。翌月7日分まで掲載。  
 ※法律相談は、受付件数が限られていますので、ご希望の日時に相談できない場合があります。  
 ※年金相談は、受付件数が限られています(番号札は、当日午前8時30分から配付)。

相 談 名	日 時	場 所	問 合
行政相談	2日、4月6日 午前10時～正午	総合保健福祉センター2階市民相談室 [4月から市役所1階相談室]	相談日のみ ☎24-3456
内職相談	1、8、15、22、29日、4月5日 午前10時～正午、午後1時～3時	総合保健福祉センター 2階市民相談室	相談日のみ ☎24-3456
心配ごと相談	9、23日 午前9時～正午 受付は終了時間の30分前まで	総合保健福祉センター 2階市民相談室	相談日のみ ☎24-3456 社会福祉協議会 ☎25-8411
法律相談(要予約)	6、20日、4月3日 午後1時～4時	総合保健福祉センター 2階市民相談室	相談日のみ ☎24-3456 社会福祉協議会 ☎25-8411
結婚相談	1、5、8、12、15、19、22、26、29日 4月2日 午前10時～正午 受付は終了時間の1時間前まで	総合保健福祉センター 2階市民相談室	相談日のみ ☎24-3456 社会福祉協議会 ☎25-8411
高齢者の健康相談	6、13、20、27日、4月3日 午後1時～3時	老人福祉センター	☎28-7561
高齢者の健康相談	7、14、28日、4月4日 午後1時～3時	神島田祖父母の家	☎32-2151
認知症介護相談	月曜日～金曜日(祝日は除く) 午前10時～午後4時	— (電話相談)	公益社団法人認知症の人と家族の会・愛知県支部 ☎0562-31-1911
家庭児童相談	月曜日～金曜日(祝日は除く) 午前8時30分～午後5時15分	総合保健福祉センター 3階家庭児童相談室	☎24-0350
年金相談	7、22日、4月4日 午前10時～午後3時	市役所1階相談室	保険年金課 医療・年金G ☎24-1114
法律相談(要予約)	13日 午後1時～4時	市役所1階相談室	総務課 庶務G ☎55-9606
消費生活相談	月曜日～金曜日(祝日は除く) 午前9時～午後4時30分	海部総合庁舎1階	海部地域消費生活センター ☎23-0150
消費生活相談(巡回相談)	5、12、19、26日 午前9時30分～正午	市役所1階相談室	産業振興課企業誘致・商工・消費G ☎55-9663
相続・登記相談(要予約) ※ただし、相続税は除く	7、14日、4月4日 午後1時～3時	津島商工会議所相談室	津島商工会議所 ☎28-2800
創業・第二創業個別無料相談 (要予約)	8、22日 午前9時～午後4時40分	津島商工会議所相談室	津島商工会議所 ☎28-2800
労働者特別相談・ 労働者金融相談	月曜日～金曜日(祝日は除く) 午前10時～正午、午後1時～4時	— (電話相談)	勤労者安心ネットワークセンター ☎0120-81-1505
ファミリー・サポート・センター 移動事務所	15日 午前11時～正午	西地区子育て支援 センター	ファミリー・サポート・センター ☎55-7708

## 津島データファイル

人口と世帯 (外国人を含む)	総人口……63,161人 ( -72) 男………31,146人 ( -32) 女………32,015人 ( -40) 世帯数… 26,063世帯 ( -3) 2月1日現在、( )内は前月比
市内の交通事故・ 犯罪 [12月]	事故発生件数… 32件(356件) うち死亡者… 0人( 3人) 犯罪発生件数… 52件 ( )内は平成29年中の累計
市内の火災	12月……… 1件( 12件) ( )内は平成29年中の累計
救急車の出動件数	12月……… 286件(2,915件) ( )内は平成29年中の累計

## 今月の市税や料金など

納期限 平成30年4月2日(月)

介護保険料…第12期 市営・改良住宅家賃、住宅新築資金等償還金、  
保育所利用者負担金…3月分

### 市税の今後の納期

	4 月	5 月	6 月
市 県 民 税	—	—	第 1 期
固定資産税・都市計画税	第 1 期	—	—
国民健康保険税	—	第 1 期	第 2 期
軽自動車税	—	全 期	—

### 税や料金の納付には便利な口座振替をご利用ください

水道料金をはじめ、市に対するお支払いの多くにご利用いただけます。  
取扱金融機関の窓口にてお申し込みください。

#### 取扱金融機関

いちい信用金庫、三菱東京UFJ銀行、大垣共立銀行、十六銀行、三重銀行、愛知銀行、名古屋銀行、  
中京銀行、東海労働金庫、海部東農業協同組合、あいち海部農業協同組合、ゆうちょ銀行(郵便局)



雪ニモマケズ

18・1・26(金)

津島神社

文化財消防デーのこの日、消防訓練を行いました。拝殿で出火したことを想定し、消防車2台、放水銃などの消防設備を実際に稼働させ、訓練を行いました。

前日までに積もった雪をもろともせず、迅速に消火活動を行う頼もしい消防職員の姿が見られました。

防火デーを機に、改めて大切な文化財を地域で守る意識を持ちたいものですね。



どんな映画を撮ろうかな

18・1・28(日)

文化会館視聴覚室

「REDISCOVERY～再発見～」をテーマとして、チームになって津島を舞台にした短編映画を制作するワークショップの第1回を開催しました。

集まったそれぞれの参加者が、監督・脚本・制作進行・撮影・録音・編集・美術等の役割を分担し、俳優として映画に出演します。全4回のワークショップでは、初めて映画制作や演技に携わる人も多く、知恵と意見を出し合って魅力的な短編映画を作ります。

完成した作品の上映会は、3月10日(土)に文化会館視聴覚室で行います。



みんなの声援を力に

18・1・28(日)

天王川公園ほか

「第70回津島市駅伝競走大会」を開催しました。一般男子、高校男子、中学男子、一般女子は津島市内および愛西市内の一般道を含むコースを走る約20km、中学女子は天王川公園内のコースを走る約11kmを、5人1チームでタスキを繋ぎました。

雪が残る寒空の下、5部門55チームが参加し、みんなの声援を受けながらタスキを懸命につなぐ姿はとも印象的でした。

大会結果は13ページに掲載しています。



せつぶん きぶん

18・2・1(木)

共存園保育所

「おにはーそとー、ふくはーうちー」  
節分を前に行われた豆まき会では、62人の園児たちが「おこりんぼうおに」や「くいしんぼうおに」など、悪いおにを追い出そうと豆をまきました。

他にも「おにのパンツ」のお遊戯をしたり、年長児が準備したゲームで遊んだりして、園内には楽しそうな声が響きました。

翌日には節分献立が登場。手巻き寿司を恵方巻き風にしたり、パンをデコレーションしておにの顔を作ったりして、節分を楽しみました。

発行

津島市長公室シティプロモーション課 〒496-8686 愛知県津島市立込町2-21 ☎24-1111(代表)

☎55-9584(ダイヤルイン)  
http://www.city.tsushima.lg.jp

携帯サイトから施設の所在地・電話番号が確認できます(別途通信料が必要です)。

「市政のひろば」にご自身の写真が載っている場合、お申し出いただければ差し上げます。



クローバーTVがソフトバンクとおトクにコラボ!!



クローバーTVの電話サービス

新サービス!!  
2018年  
3月1日より  
受付開始

**固定電話の基本料が安くなる!**  
**おトクな新サービス登場!**

電話番号は  
そのまま  
**OK!**

※一部そのまま利用いただけない  
電話番号がございます。

クローバーTVサービスを  
まとめると  
**セットでお得**

ホワイトコール24で  
対象電話同士の  
**国内通話が無料**

ソフトバンクの  
スマホが  
**安くなる**

おうち割

さらに今だけ初期費用0円のおトクなキャンペーン実施中

※詳しくは下記フリーコールまでお問合せください。

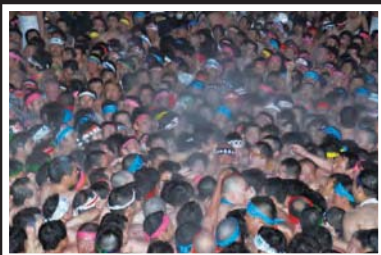

**国府宮はだか祭**  
**生中継** 2/28(水) 午後4:00より  
クローバーチャンネル  
**121ch**  
ほろびび



まずはお気軽に  
お電話  
ください!



あなたの街のテレビ局  
**クローバーTV**

フリーコール **0120-240-968**

※携帯電話・PHSからもご利用いただけます。  
番号をご確認の上おかけくださるよう、よろしくお願いします。

クローバーTV 検索

〒496-0019 津島市百島町字観音坊83番地 営業時間/9:00~18:00(年中無休) FAX.0567-25-8560 E-mail: eigyou2@clovernet.co.jp http://www.clovernet.ne.jp