

## 「尾張津島天王祭」の 交通規制にご協力ください

祭りの開催に伴い、会場周辺の交通規制を行います。  
詳しくは「尾張津島天王祭」のリーフレットをご参照ください。

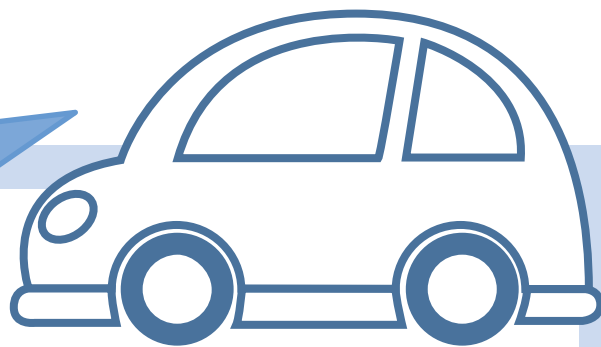

### 車両の通行ができなくなる時間

**7月27日(土) 午後5時～10時30分**

天王通りと天王川公園周辺は、車両通行禁止区域になります。

### 混雑予想区域(車両通行抑制協力区域)について

混雑予想区域(車両通行抑制協力区域)では、通行は可能となりますが、大変な混雑が予想されますので、通行は極力お控えいただきますようご理解ご協力をお願いします。

なお、エリア内にお住まいの方に発行していた居住等証明書は、昨年から発行していません。

問合 (一社)津島市観光協会(尾張津島観光センター内)  
平日午前10時～午後5時 ☎28-8051

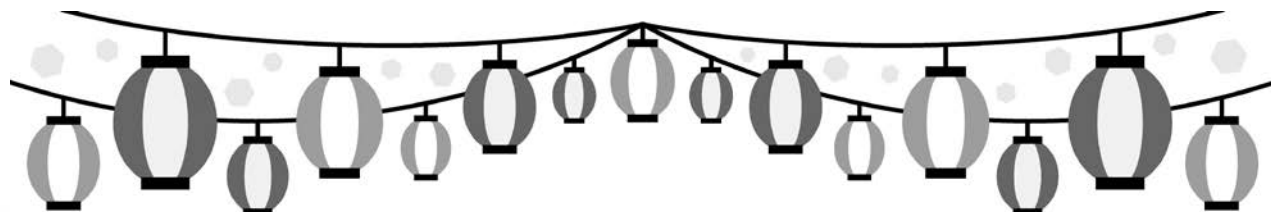

# 尾張津島天王祭 おもてなしイベント

献灯提灯でライトアップされた天王通りに、イベント会場を設けます。

市内や近隣地域で活躍する団体によるダンス等で、尾張津島天王祭の会場までおもてなしします。



**日時** 7月27日(土)

おもてなし市場(フリーマーケット)

午後3時～9時

路上パフォーマンス(ダンス)

午後5時～7時30分

※小雨決行

**場所** 天王通り2～5丁目

**参加費** 無料

**主催** 尾張津島天王祭おもてなし実行委員会

**後援** 市教育委員会

**問合** 津島商工会議所

☎28-2800





**入場料(堀田家観覧料)**  
一般300円、小中学生100円

**堀田家住宅の公開時間延長  
(夜間ライトアップ)のお知らせ**

**日時** 7月27日(土) 午後7時30分まで  
受付(午後8時まで(開館))

**内容** 堀田家住宅の開館時間を延長します。尾張津島天王祭宵祭とともにぜひお楽しみください。

**堀田家住宅企画展(天王祭展・後編)**

**祭りを「しるべ」**

**日時** 7月20日(土)～8月25日(日)の土

日曜日および祝日

午前10時～午後3時

※7月27日(土)は午後8時まで

**内容** 祭りの準備は今も昔も大わらわ。江戸時代の史料に書かれる行事の様子と現在の様子を比べてみましょう。その他、天王祭に関する絵画資料も展示します。

**問合せ** 社会教育課生涯学習G

☎55-9421

**地域の歴史に親しむ講座  
「尾張津島天王祭 直前講座」**

**問合せ** 市立図書館 ☎25-2145

今年の直前講座は「祭舞台裏巡り」と題して、津島旧五ヶ村に出かけ、斎竹の場所、各車の稚児道、車河戸の屋台島、そして稚児打廻のルートを経て神社に向き、本町天王通り交差点まで解散します。

**日時** 7月14日(日) 午前10時集合(少雨決行)

**集合場所** 観光交流センター

**講師** 大橋忠彦氏(津島ガイドボランティア会長)

**定員** なし

**申込** 不要

**その他** 帽子等、各自暑さ対策を実施の上、ご参加ください。また、雨天時の催行の有無については、当日8時30分以降に図書館までお問い合わせください。

**市内の移動は「ふれあいバス」をご利用ください**

市では、ふれあいバス(市巡回バス)を運行しています。市内4コースを1乗車100円(小学生以下は無料)で、どなたでもご利用いただけますので、ぜひご利用ください。

**コース概要**

**Aコース**(公共施設巡回コース)

運行…月～土曜日、1日6便

**Bコース**(神島田コース)

**Cコース**(神守北回りコース)

**Dコース**(神守南回りコース)

運行…月～土曜日、1日4便

※詳しくは、公共施設等に設置するふれあいバス時刻

表または市ホームページをご覧ください。

※月～土曜日のうち、祝日も運行します。

**ふれあいバス時刻表設置場所**

市役所、神守支所、神島田連絡所、文化会館、総合保健福祉センター、市民病院、児童科学館、市立図書館、わざ・語り・伝承の館、津島駅、市情報コーナー(ヨシヅヤ本店内)ほか

**問合せ** 企画政策課行政経営G ☎55-9465

# 平成30年度下半期財政状況を公表します

市では、皆さんに納めていただいた税金や国・県からの補助金などが、どのように使われているかを知っていただくため、年2回財政状況を公表しています。

今回は平成31年3月31日現在の状況です。

なお、平成31年4月1日～5月31日の2カ月の間で出納を整理した上で決算を行いますので、今回お知らせする数値は平成30年度決算額とは異なります。

## 問合

### 一般会計

財政課財政G ☎55-9616

### 企業会計

上下水道管理課 ☎55-9728

市民病院経営企画課 ☎28-5151

当初予算187億円に対し、前年度からの繰越と補正で、最終的に予算額(予算現額)は211億2,661万円となりました。

収入済額は193億3,930万円で、予算現額に対し91.5%の収入率、また支出済額は、181億2,166万円で、予算現額に対し85.8%の執行率となっています。

## 一般会計歳入

項目	予算現額	収入済額	
		4/1～9/30	10/1～3/31
市 税	83億3,945万円	84億3,990万円	
		51億1,057万円	33億2,933万円
国庫支出金	31億34万円	27億8,595万円	
		9億7,307万円	18億1,288万円
市 債	22億2,930万円	9億2,670万円	
		0円	9億2,670万円
地方交付税	21億5,000万円	22億5,282万円	
		14億6,214万円	7億9,068万円
県 支 出 金	15億3,848万円	11億7,325万円	
		1億5,684万円	10億1,641万円
そ の 他	37億6,904万円	37億6,068万円	
		21億5,866万円	16億202万円

平成31年3月31日  
現在の人口・世帯数  
(住民基本台帳)  
人口 62,490人  
世帯数 26,331世帯



## 市税内訳

税 目	収入済額	1人あたりの負担額	1世帯あたりの負担額
市 民 税	38億2,729万円	6万1,246円	14万5,353円
固定資産税	36億4,923万円	5万8,397円	13万8,590円
軽自動車税	1億4,789万円	2,367円	5,617円
市たばこ税	3億7,653万円	6,026円	1万4,300円
都市計画税	4億3,896万円	7,024円	1万6,671円
計	84億3,990万円	13万5,060円	32万531円

## 市税の前年度比較

税 目	平成30年度収入済額	平成29年度収入済額	対前年度比
市 民 税	38億2,729万円	37億6,875万円	101.6%
固定資産税	36億4,923万円	36億9,459万円	98.8%
軽自動車税	1億4,789万円	1億4,120万円	104.7%
市たばこ税	3億7,653万円	3億8,955万円	96.7%
都市計画税	4億3,896万円	4億4,614万円	98.4%
計	84億3,990万円	84億4,023万円	100.0%

## 一般会計歳出

項目	予算現額	支出済額	
		4/1～9/30	10/1～3/31
民生費	62億2,828万円	57億5,340万円	
		25億8,259万円	31億7,081万円
教育費	25億864万円	15億5,415万円	
		6億6,117万円	8億9,298万円
総務費	22億5,931万円	17億8,836万円	
		8億1,945万円	9億6,891万円
衛生費	16億1,456万円	14億8,389万円	
		6億9,560万円	7億8,829万円
公債費	14億8,104万円	13億9,707万円	
		6億5,552万円	7億4,155万円
その他	70億3,478万円	61億4,479万円	
		39億164万円	22億4,315万円

## みなさんのために使われたお金

1人あたり 28万9,993円  
1世帯あたり 68万8,225円

## 財産の状況

土地	752,870㎡
建物	205,814㎡
有価証券	1億1,080万円
債権	1億4,279万円
基金	17億6,593万円

## 一時借入金

一時借入金	0円
-------	----

## 一般会計および特別会計の状況

会計名	予算現額	収入済額	支出済額	市債残高
一般会計	211億2,661万円	193億3,930万円	181億2,166万円	156億9,895万円
国民健康保険	62億5,760万円	61億510万円	59億2,050万円	—
住宅新築資金等貸付事業	418万円	1,625万円	187万円	325万円
コミュニティ・プラント事業	4,731万円	4,344万円	2,885万円	—
介護保険	51億2,241万円	50億9,548万円	45億7,459万円	—
後期高齢者医療	15億3,303万円	14億9,468万円	14億5,506万円	—
計	340億9,114万円	320億9,425万円	301億253万円	157億220万円

## 平成30年度企業会計

### 上水道事業予算執行状況

区分	予算額	執行済額	
		4/1～9/30	10/1～3/31
収益的	収入	13億5,088万円	
		6億2,340万円	7億2,748万円
資本的	支出	12億5,101万円	
		4億6,270万円	7億8,831万円
収益的	収入	2億9,912万円	
		1,097万円	2億8,815万円
資本的	支出	5億4,196万円	
		1億4,344万円	3億9,852万円

### 下水道事業予算執行状況

区分	予算額	執行済額	
		4/1～9/30	10/1～3/31
収益的	収入	7億4,287万円	
		4億7,384万円	2億6,903万円
資本的	支出	6億7,711万円	
		1億5,232万円	5億2,479万円
収益的	収入	6億4,459万円	
		1億8,968万円	4億5,491万円
資本的	支出	8億7,128万円	
		2億3,414万円	6億3,714万円

### 病院事業予算執行状況

区分	予算額	執行済額	
		4/1～9/30	10/1～3/31
収益的	収入	96億1,599万円	
		49億1,236万円	47億363万円
資本的	支出	92億122万円	
		38億6,647万円	53億3,475万円
収益的	収入	14億415万円	
		6億518万円	7億9,897万円
資本的	支出	18億4,965万円	
		5億8,846万円	12億6,119万円

### 企業会計の財産と企業債の状況

区分	上水道事業	下水道事業	病院事業	
財産状況	有形固定資産	70億9,272万円	123億2,346万円	71億2,617万円
	無形固定資産	19万円	15億3,668万円	32万円
	投その他の資産	0円	36万円	2億4,214万円
計	70億9,291万円	138億6,050万円	73億6,863万円	
企業債の現在高	31億5,894万円	75億3,597万円	89億573万円	

# いろいろあります!

## セントレア親子サマースクール

- 日時** 8月23日(金)  
午前10時～午後3時(予定)
- 場所** 中部国際空港セントレア  
※現地集合・現地解散
- 内容** 飛行機のしくみや環境について学び、セントレアで活躍する税関(麻薬探知犬のデモンストレーション)や国際線の出発エリアを見学します。
- 対象** 市内の小学3・4年生と保護者(児童1人につき保護者1人の付き添いが必要です)
- 定員** 20組40人(定員を超えた場合、抽選)
- 参加費** 無料(交通費等は、参加者負担)
- 申込** 7月26日(金)午後5時(必着)までに参加申込書をFAX、郵送または直接問い合わせ先へ。  
※参加申込書は、市ホームページからダウンロードできます。
- 主催** 中部国際空港海部地区連絡会
- 協力** 名古屋税関中部空港税関支署
- 問合せ** 企画政策課行政経営G ☎55-9465 FAX 24-1791



## みんなのラジオ体操

- 早朝にラジオ体操を行うことで、規則正しい生活習慣を身に付け、健康増進を図りましょう。今年は8月の第1土曜日まで開催期間を延長して実施します。
- 日時** 7月20日(土)～8月3日(土)  
(21日(日)、28日(日)は除く)  
※雨天中止  
午前6時25分～6時40分
- 場所** 天王川公園野外ステージ前
- 内容** 津島市スポーツ推進委員の指導により、ラジオ体操第1・2およびみんなの体操を実施。
- 主催** 市教育委員会
- 問合せ** 社会教育課スポーツ振興G  
☎55-9428

## 児童科学館へ 行こう

問合せ 児童科学館  
☎24-8743

### 夏の星空教室

- 日時** 8月10日(土)  
午後7時～8時30分
- 内容** 夏の星座の解説を聞き、惑星や星座を実際に観察します。
- 対象** 小学生以上  
(小学生は保護者同伴)
- 定員** 60人(定員になり次第締切)
- 参加費** 無料
- 申込** 7月26日(金)～8月9日(金)の午前9時～午後5時(月曜日は除く)に電話または直接問い合わせ先へ。

### プラネタリウム 夏休み特別期間

- 期間中は一般利用のみとなります。
- 期間** 8月1日(休)～16日(金)  
(ただし休館日を除く)
- 時間** ①午前10時30分から  
②午後2時30分から

### 昆虫展

- 日時** 8月3日(土)  
午前10時～午後5時  
8月4日(日)  
午前9時～午後4時
- 内容** 蝶やカブトムシなどの昆虫の標本を展示します。ぬり絵などのコーナーもあります。
- 対象** どなたでも
- 参加費** 無料
- 申込** 不要



### わくわく工作教室

- 日時** 8月10日(土)  
午後1時30分から1時間程度
- 内容** びっくり!ゴリラさんが鉄棒するよ。『ゴリラの大車輪』をつくろう。
- 対象** 小学生以下(保護者同伴)
- 定員** 20人(定員になり次第締切)
- 参加費** 無料
- 申込** 7月26日(金)～当日の午前9時～午後5時(月曜日は除く)に電話または直接問い合わせ先へ。

### 親子deアニメ

- 日時** 8月6日(火)～9日(金)  
午後2時から20分程度
- 場所** プラネタリウム室
- 内容** 親子で楽しめるアニメを上映します。内容はお楽しみに!
- 対象** どなたでも
- 定員** 96人(定員になり次第締切)
- 申込** 不要





# 夏休みイベント



## 南文化センター教室

### ①夏休み児童書道教室

**日時** 7月22日(月)・23日(火)・24日(水)・29日(月)  
・30日(火)・31日(水)(全6回)

Aコース 午前9時～10時

Bコース 午前10時30分～11時30分

**内容** 毛筆が基本ですが、1・2年生は硬筆も選択できます。

**対象** 市内在住の小学生

**定員** 各コース20人  
(定員を超えた場合、抽選)

**受講料** 無料

### ②夏休み児童造形教室

**日時** 8月7日(水)・8日(木)(全2回)  
午前9時30分～11時30分

**内容** 「水墨画」を体験します。

**対象** 市内在住の小学生

**定員** 16人(定員を超えた場合、抽選)

**受講料** 無料

**教材費** 150円(申込時に徴収)

### ①②共通

**申込** 7月8日(月)・9日(火)の午前9時～午後5時に南文化センターで所定の申込書に必要事項を記入の上、お申し込みください。

**問合せ** 南文化センター ☎24-6161

## 夏休み親子下水道教室

**日時** 7月23日(火)

①午前10時～正午

②午後1時30分～3時30分

**場所** 日光川下流浄化センター(弥富市上野町2-28)

**内容** 浄化センターの見学、顕微鏡観察、水質実験

**対象** 小学生とその保護者

**定員** 各30人(定員になり次第締切)

**参加費** 無料

**服装** 動きやすい服装、運動靴

**持ち物** 上履き、タオル

**申込** 7月1日(月)～19日(金)の午前10時～午後4時に電話で下記へ(土・日曜日、祝日は除く)。

**問合せ** 日光川下流浄化センター ☎68-6162

## おばけやしき

夏の暑さを吹き飛ばすほどの怖～いおばけやしきを体験しませんか?今年も児童館でおばけやしきを行います。小さいおばけも登場します。

**日時** 7月27日(土)・28日(日)

午前10時～正午

午後1時～3時

**場所** 中央児童館

**申込** 不要(当日受付)

**協賛** ボランティアサークル若竹、津島レクリエーション研究会「飛鳥」

**問合せ** 中央児童館 ☎26-3540



## 親子ふれあい陶芸体験

**場所** わざ・語り・伝承の館

**対象** 市内在住の小学生(3年生以上)とその保護者

**定員** 1班・2班各5組  
(定員を超えた場合、抽選)

**材料費** 1組1,500円(4日間分)

**主催** 陶芸クラブ(津島市老人クラブ連合会)

**申込** 7月1日(月)～18日(木)(ただし、月～木曜日の午前9時～正午)に電話または直接下記へ。

**問合せ** わざ・語り・伝承の館 ☎28-5311

	日程	時間	内容
1班	7月29日(月) 8月3日(土)	午後1時～4時	作品の制作
2班	7月30日(火) 8月4日(日)		
1・2班 合同	8月17日(土)	午後1時30分～3時	作品の絵付け
	8月24日(土)	午後2時～3時	作品の完成・交流会